

pohled jihovýchodní

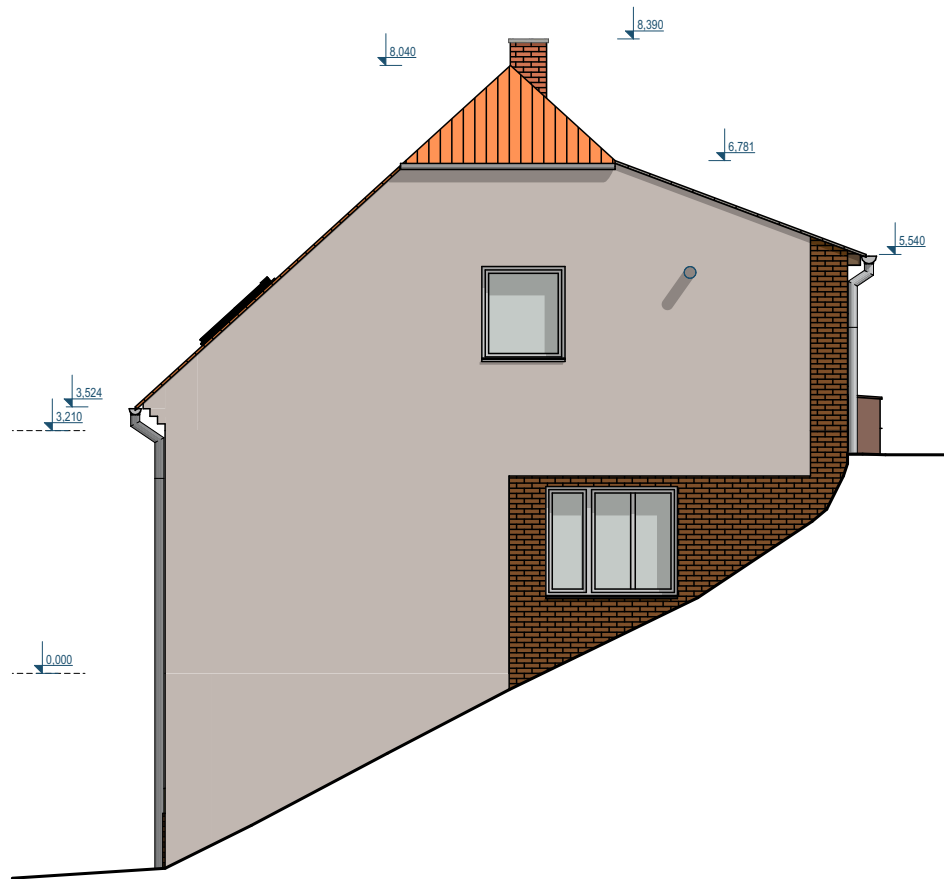

pohled severozápadní



±0,000 = 243,160



kreslil	projektant	zodpovědný projektant	hlavní projektant	 ing. arch. Martina Kutnohorská autorizovaný architekt PROJEKČNÍ KANCELÁŘ Hlavní 106, 250 89 Lázně Toušeň email: mkutnohorska@volny.cz DIČ: CZ 5651302173 IČ: 415 66 181 tel: 606 728 329
		Ing. arch. Kutnohorská	Ing. arch. Kutnohorská	
místo	Brno - Žabovřesky, Haasova 438/34	úřad	Obec Bílovice nad Svitavou, Těsnohlídkovo náměstí 1000 66401 Bílovice nad Svitavou	
investor	Tesař Jaromír Ing. DiS., Táborské návr. 496, 66401 Bílovice nad Svitavou Karásková Renata Mgr., Táborské návr. 496, 66401 Bílovice nad Svitavou			
název akce, stavby, objekt, část	Nástavba rodinného domu v Bílovicích nad Svitavou, Táborské návrší 496 část D.1.1 Architektonicko stavební řešení			formát 2 x A4 datum červen 2024 stupeň dokumentace pro vydání společného povolení číslo zak. 042023
obsah výkresu	Pohledy JV, SZ - stávající stav			měřítko 1:100 číslo výkresu D.1.1. 11a